



COMUNE DI OLGIATE MOLGORA

PROVINCIA DI LECCO

COMUNE DI OLGIATE MOLGORA
N. 0010171 - 07/08/2019 I
Comp: Albo

UOC:
Cla: 7.7



Allegato 1

AVVISO PUBBLICO PER LA CONCESSIONE IN USO DELLA PALESTRA SCOLASTICA DI VIALE SOMMI PICENARDI IN ORARIO EXTRASCOLASTICO

Con il presente avviso si invitano le società sportive dilettantistiche senza scopo di lucro e le associazioni sportive dilettantistiche aventi sede nel Comune di Olgiate Molgora e nei Comuni confinanti e le associazioni iscritte all'albo del Comune di Olgiate Molgora a presentare domanda per la concessione in uso della palestra scolastica in orario extrascolastico, per il periodo 01/10/2019 – 30/09/2022, entro il 30.08.2019 - ore 12.00, presso l'ufficio Protocollo del Comune di Olgiate Molgora.

SEDE DELLA PALESTRA

- a) Scuola Primaria "A. Manzoni" Viale Sommi Picenardi, 8

La concessione della palestra si intende anche per i servizi igienico-sanitari necessari allo svolgimento delle attività.

CRITERI DI PRIORITA' PER L'ASSEGNAZIONE DELLA PALESTRA SCOLASTICA

L'uso della palestra è concesso esclusivamente per scopi inerenti ad usi sportivi e/o ricreativi quali: attività di avviamento e promozione allo sport, tornei amatoriali, campionati ed attività federali e di lega, attività ricreativa e di aggregazione sociale, purché compatibili con la destinazione d'uso della struttura ed esercitate nel pieno rispetto delle condizioni di utilizzo previste nel disciplinare di concessione d'uso per attività sportive in orario extra-scolastico, disponibili presso il Servizio Affari Generali sul sito del Comune di Olgiate Molgora : www.comune.olgiatemolgora.lc.it.

L'assegnazione della palestra e i relativi orari di utilizzo verranno definiti dal Servizio Affari Generali del Comune di Olgiate Molgora sulla base dei seguenti criteri di priorità e nel rispetto dell'art. 90 comma 26 della Legge 289/2002;

- A. società/associazioni che hanno svolto attività nell'anno precedente, aventi sede nel Comune di Olgiate Molgora e regolarmente iscritte all'Albo delle Associazioni;
- B. società/associazioni di nuova costituzione aventi sede nel Comune di Olgiate Molgora ;
- C. società/associazioni che hanno svolto attività nell'anno precedente e aventi sede nei comuni confinanti;

Qualora si verificasse la concomitanza di più richieste da parte di società/associazioni aventi sede nel Comune di Olgiate Molgora (lett. A) verrà applicato il seguente ordine di precedenza:

1. i corsi di avviamento allo sport per bambini/e sotto i 10 anni;
2. i corsi di avviamento allo sport per ragazzi/e tra gli 11 e 18 anni;



COMUNE DI OLGIATE MOLGORA

PROVINCIA DI LECCO

3. le società/associazioni che ne facciano richiesta per attività di carattere ginnico-sportivo, agonistico;
4. le società/associazioni che ne facciano richiesta per attività di carattere ludico/ricreativo.

Al fine di ottenere la concessione d'uso dell'impianto le società e le associazioni dovranno essere in regola con il pagamento della concessione d'uso dell'anno precedente. L'amministrazione comunale si riserva, motivatamente, di modificare le suddette priorità, in presenza di particolare rilevanza sociale.

Particolare attenzione dovrà essere rivolta a quelle Associazioni, Enti o Gruppi che svolgono attività sportive nei confronti dei soggetti diversamente abili e attività correttive e riabilitative per giovani e anziani.

ORARIO E PERIODO DI UTILIZZO

Il periodo di utilizzo coincide con il calendario scolastico, ad eccezione del termine finale di durata della concessione che coincide con il 30 settembre 2022.

Orari di utilizzo: lunedì, martedì, giovedì, venerdì dalle 17.00 alle 24.00; mercoledì dalle ore 13.00 alle ore 24.00, sabato dalle 08.00 alle 24.00; domenica dalle ore 8.00 alle ore 24.00.

PER INFORMAZIONI E RITIRO DEL MODULO DI DOMANDA:

SERVIZIO AFFARI GENERALI - Via Stazione, 20 - dal lunedì al sabato 8.30/12.00; Sito Internet: www.comune.olgiatemolgora.lc.it

PER LA CONSEGNA DEL MODULO DI DOMANDA E DELLA RELATIVA DOCUMENTAZIONE:

Da consegnare, in plico sigillato e a mano all'Ufficio Protocollo – durante l'orario di apertura dello sportello
Le istanze che perverranno oltre la data stabilita del 30.08.2019 – ore 12.00, non saranno accolte.

NORME FINALI

Con il presente avviso non sono previste attribuzioni di punteggio, ma trattandosi di un mero procedimento preselettivo, finalizzato alla raccolta delle istanze, che non comporta diritti di prelazione o preferenza, né impegni o vincoli per le parti interessate, nel rispetto dei principi di non discriminazione, parità di trattamento, proporzionalità e trasparenza.

Il Comune di Olgiate Molgora si riserva sin d'ora di sospendere, modificare o non procedere alla concessione della Palestra, qualora ritenesse non adeguate o non idonee le istanze pervenute o per altre ragioni di pubblico interesse.

Il Comune potrà procedere anche in presenza di una sola proposta valida. Nel caso pervengano più istanze ritenute idonee, si procederà mediante espletamento di procedura selettiva informale.

Il presente avviso è pubblicato sul sito istituzionale e all'Albo Pretorio del Comune di Olgiate Molgora per 20 giorni naturali e consecutivi.

Via Stazione 20 - e-mail comune.olgiatemolgora@cert.saga.it Tel. Centralino 0399911211 – Tel. Segreteria 0399911220 - Fax 039508609 - Cod.Fisc.85001390138 - Partita Iva 00767250137-



COMUNE DI OLGIATE MOLGORA

PROVINCIA DI LECCO

Il trattamento dei dati inviati dai soggetti interessati si svolgerà conformemente alle disposizioni contenute nel Regolamento UE 2016/679 per finalità unicamente connesse alla procedura in oggetto.

Responsabile Unico del Procedimento: Signor Nobile Massimo - Responsabile Servizio Affari Generali
- Tel. 0039911220 - e-mail: segreteria@comune.olgiatemolgora.lc.it

Olgiate Molgora , 07/08/2019

IL RESPONSABILE DEL SERVIZIO AFFARI GENERALI

Massimo Nobile

(firmato digitalmente)

Il presente documento sottoscritto mediante firma digitale, costituisce ad ogni effetto di legge copia originale, con efficacia prevista dall'art.21 del D.lgs 82/2005 e s.m.i ..

La protocollazione del documento è apposta in modalità digitale.

COMUNE DI OLGiate MOLGORA

Allegato 2)

PROVINCIA DI LECCO

REPUBBLICA ITALIANA

OGGETTO: CONVENZIONE PER L'UTILIZZO DELLA PALESTRA DI
VIALE SOMMI PICENARDI PERIODO 01/10/2019 - 30/09/2022.

SOC..... CON SEDE IN

TRA

1), nato a il nella sua qualità di
Responsabile del Servizio Affari Generali del Comune di Olgiate Molgora nel cui
nome, conto ed interesse egli dichiara di agire;-----

2) nat a il residente in
Via in qualità di della Società
..... con sede in P.Iva di
seguito nel presente atto denominato semplicemente "Concessionario".-----

PREMESSO:

che con determinazione del Responsabile del Servizio Affari Generali n. del
..... è stata affidata alla Soc. - con sede in

la concessione per l'uso della Palestra di Viale Sommi Picenardi per il periodo
01/10/2019 - 30/09/2022.-----

Che è ora intenzione delle parti fare risultare la cessione in uso da apposito contratto
formale e, di comune accordo, è stato convenuto e stipulato quanto segue:-----

Art. 1 - Il Comune di Olgiate Molgora concede l'uso della palestra di viale Sommi
Picenardi e delle attrezzature sportive appresso descritte per il tempo e alle
condizioni e clausole tutte contenute nel presente atto alla Società

.....con sede in P. Iva

Art. 2 - La Concessione si intende effettuata nel preciso intento di consentire, potenziare e favorire l'attività sportiva in generale dei cittadini di Olgiate Molgora o suoi ospiti, con esclusione assoluta di qualsiasi finalità di lucro.-----

ART. 3 - La concessione decorre dal 01/10/2019 e avrà termine il 30/09/2022-----

ART. 4 - La palestra e le attrezzature concesse in uso dovranno comunque risultare descritte da regolare verbale di consegna da redigersi dal Responsabile del Servizio Affari Generali in contraddittorio con un rappresentante del concessionario, entro un mese dall'esecutività della presente convenzione. Analogo verbale dovrà essere redatto alla riconsegna degli impianti alla scadenza della convenzione. Ulteriori impianti e attrezzature che il Comune dovesse concedere esclusivamente in gestione dovranno risultare da verbali suppletivi da redigersi con le stesse modalità del verbale principale. Ulteriori concessioni si intendono accordate alle clausole e condizioni tutte della presente convenzione, salvo esplicito diverso accordo tra le parti.-----

ART. 5 - L'utilizzo della palestra da parte del concessionario sarà effettuata al di fuori dell'orario scolastico. Durante l'uso scolastico ogni responsabilità per la custodia e pulizia è di competenza della Scuola.-----

ART. 6 - Il concessionario dovrà effettuare le operazioni di pulizia secondo le modalità di cui all'accordo integrativo da stipularsi fra le parti che sottoscrivono la presente convenzione e l'Istituto Comprensivo di Olgiate Molgora.-----

- **ART. 7** - Il rimborso annuo per la concessione degli impianti e attrezzature di cui alla presente convenzione, a titolo di rimborso per riscaldamento, consumo acqua, energia elettrica, viene quantificato in misura fissa e invariabile in €. 5.202,00 (euro cinquemiladuecentodie//00)

che dovranno essere corrisposti al Comune alle seguenti scadenze:-----

- € 2.601,00 (duemilaseicentouno//00) entro il 1° novembre di ogni anno di validità della convenzione;-----
- € 2.601,00 (duemilaseicentouno//00) entro il 1° maggio di ogni anno di validità della convenzione;-----

ART. 8 - La palestra e le attrezzature di cui all'art. 4 sono concesse in gestione per tutta la durata della presente convenzione. E' vietata l'introduzione nel recinto degli impianti di veicoli di qualsiasi genere al di fuori degli appositi spazi a parcheggio. E' in ogni caso fatto salvo il passaggio di persone, materiali e veicoli su autorizzazione e per necessità del Comune. L'orario di uso normale degli impianti è trasmesso per conoscenza al Comune ed all'Istituto Comprensivo di Olgiate Molgora.-----

ART. 9 - Sono assunte a carico del Comune le opere di ampliamento, potenziamento e manutenzione straordinaria degli impianti ed attrezzature, salvo per queste ultime il diritto di rivalsa sul concessionario se i danneggiamenti causati sono imputabili allo stesso.-----

ART. 10 - Sono a carico del concessionario le spese per:-----

- a) la pulizia;-----
- b) i lavori di manutenzione ordinaria delle attrezzature.-----

ART. 11 - L'uso degli impianti è soggetto a norme e tariffe determinate dal concessionario e da comunicare, prima della loro applicazione, alla Giunta Comunale alla quale dovranno essere comunicati anche i provvedimenti inerenti ogni loro variazione, corredati da una succinta relazione con l'indicazione delle ragioni che li hanno motivati. Al termine di ogni esercizio finanziario la Soc. sportiva ha l'obbligo di trasmettere all'Amministrazione Comunale il bilancio di esercizio correlato da una relazione completa sulle attività svolte nell'anno

precedente.-----

ART. 12 - Il Concessionario dispone dell'impiego dei locali individuati nell'allegata planimetria (all.1), impianti ed attrezzature già avuti in concessione secondo le finalità previste dalla presente convenzione.-----

ART. 13 - Il Comune e l'Istituto Comprensivo di Olgiate Molgora non rispondono di valori o oggetti smarriti all'interno degli impianti e non si assumono responsabilità per eventuali incidenti agli utenti, ferma restando la responsabilità del Comune ai sensi dell'art. 2053 del Codice Civile.-----

ART. 14 - Il Concessionario non può effettuare concessioni pubblicitarie all'interno/all'esterno della palestra.-----

ART. 15 - Il concessionario si fa proprio l'obbligo di mettere a disposizione del Comune o della Scuola gli impianti per qualsiasi manifestazione che dovesse essere organizzata e patrocinata dal Comune o dalla Scuola stessa.-----

ART. 16 - Il Comune resta estraneo a tutti i rapporti di lavoro ed a ogni simile e altro rapporto che intercorra tra il concessionario e il personale di cui essa abbia a servirsi per lo svolgimento delle proprie attività.-----

ART. 17 - Il Concessionario ha l'obbligo di coprirsi con polizza assicurativa per responsabilità civile verso terzi in cui incorra nello svolgimento della propria attività. Esso è tenuto, inoltre, a fare osservare ai frequentatori sotto la sua responsabilità, le eventuali norme disciplinari interne che venissero emanate dal Comune e/o dall'Istituto Comprensivo. A tale scopo il concessionario ha trasmesso copia delle Polizze Assicuratrici con

ART. 18 - La concessione potrà essere dichiarata decaduta anche prima della scadenza, con deliberazione motivata, in presenza di inadempimenti contrattuali o inconvenienti che compromettono la buona conservazione degli impianti comunali e

delle attrezzature oppure in caso di gravi interferenze con lo svolgimento dell'attività didattica della scuola primaria.-----

ART. 19 – I Consiglieri comunali, i funzionali amministrativi e tecnici del Comune, l'Istituto Comprensivo, possono accedere agli impianti ed alle attrezzature per i controlli che l'Amministrazione Comunale ritenesse indispensabili per salvaguardare l'interesse del Comune.-----

ART. 20 - E' vietata espressamente la cessione a terzi totale o parziale, dei locali, impianti, attrezzature ed aree di cui alla presente convenzione, senza esplicita autorizzazione preventiva della Giunta Comunale.-----

ART. 21 - Il Concessionario a garanzia di quanto previsto nell'art. 18 presenta una polizza fidejussoria di € 1.560,60 (millecinquecentosessanta//60) mediante versamento

ART. 22 - Per tutto quanto non è previsto le parti si richiamano alle norme ed agli usi vigenti in materia, in particolare al regolamento di utilizzo impianti sportivi comunali.--

ART. 23 – Il Concessionario, con riferimento alle prestazioni oggetto della presente convenzione, si impegna ad osservare e far osservare ai propri collaboratori a qualsiasi titolo, per quanto compatibili con il ruolo e l'attività svolta, gli obblighi di condotta previsti dal Codice di Comportamento dei dipendenti del Comune di Olgiate Molgora approvato con deliberazione di Giunta comunale n. 04/2019. A tal fine il Concessionario è edotto che detto Codice di Comportamento è pubblicato e liberamente scaricabile dal sito del Comune di Olgiate Molgora – Sezione Amministrazione trasparente – Corruzione. Per quanto qui disciplinato, il Concessionario espressamente ed irrevocabilmente: -----

- dichiara che non vi è stata mediazione o altra opera di terzi per la conclusione della presente convenzione; -----

- dichiara di non aver corrisposto né promesso di corrispondere ad alcuno, direttamente o attraverso terzi, ivi comprese le imprese collegate o controllate, somme di denaro o altra utilità a titolo di intermediazione o simili, comunque volte a facilitare la conclusione del presente atto;-----

- si obbliga altresì a non versare ad alcuno, a nessun titolo, somme di denaro o altra utilità finalizzata a facilitare e/o rendere meno onerosa l'esecuzione e/o la gestione del presente atto rispetto agli obblighi con esso assunti, né a compiere azioni comunque volte agli stessi fini.-----

Qualora non risultasse conforme al vero anche una sola delle dichiarazioni rese ai sensi del precedente comma ovvero la Societànon rispettasse gli impegni e gli obblighi ivi assunti per tutta la durata della presente convenzione, la stessa si intenderà risolto di diritto ai sensi e per gli effetti dell'art. 1456 del Cod. Civ. per fatto e colpa della Società Sportiva, che sarà, conseguentemente, tenuto al risarcimento di tutti i danni derivanti dalla risoluzione.-

In relazione a quanto previsto dal Codice di comportamento dei dipendenti comunali e dal piano triennale per la prevenzione della corruzione approvati nel Comune di Olgiate Molgora, le parti dichiarano quanto segue:-----

- il Concessionario dichiara di essere a conoscenza dell'estensione degli obblighi previsti dal Codice di comportamento dei dipendenti comunali ai collaboratori a qualsiasi titolo di imprese fornitrici di beni o servizi che realizzano opere in favore dell'amministrazione comunale;-----

- Il Responsabile del Servizio Affari Generali dichiara di non trovarsi in alcune delle ipotesi di conflitto di interesse ostative alla stipula del presente contratto. -----

Le parti contraenti prendono atto che il presente contratto è soggetto a risoluzione in caso di violazione ai predetti obblighi, da accertarsi con le modalità previste dall'art. 2 dei Codici di comportamento.-----

ART. 24 – Per quanto non previsto dal presente contratto, le parti fanno espresso riferimento alle leggi vigenti in materia.

Si procederà alla registrazione della presente convenzione solo in caso d'uso. Sono a carico del concessionario tutte le spese della concessione, eventuale registrazione, diritti di scritturazione, bolli ecc. ed eventuali afferenti o comunque attinenti alla convenzione.

Il presente atto redatto con modalità elettronica mediante strumenti informatici su n. 7 (sette) pagine a video, viene sottoscritto con firma digitale della quale mediante apposito software viene verificata la validità, ai sensi dell'art. 24 del D.Lgs 07.03.2005 n. 82, Codice dell'Amministrazione Digitale.

Per la Società (firma digitale rilasciata numero di serie rilasciata da), certificato valido dal Al

Per il Comune di Olgiate Molgora: Il Responsabile del Servizio A.G.
(firma digitale numero di serie rilasciata da certificato valido dal al).

Dalla Residenza Municipale,

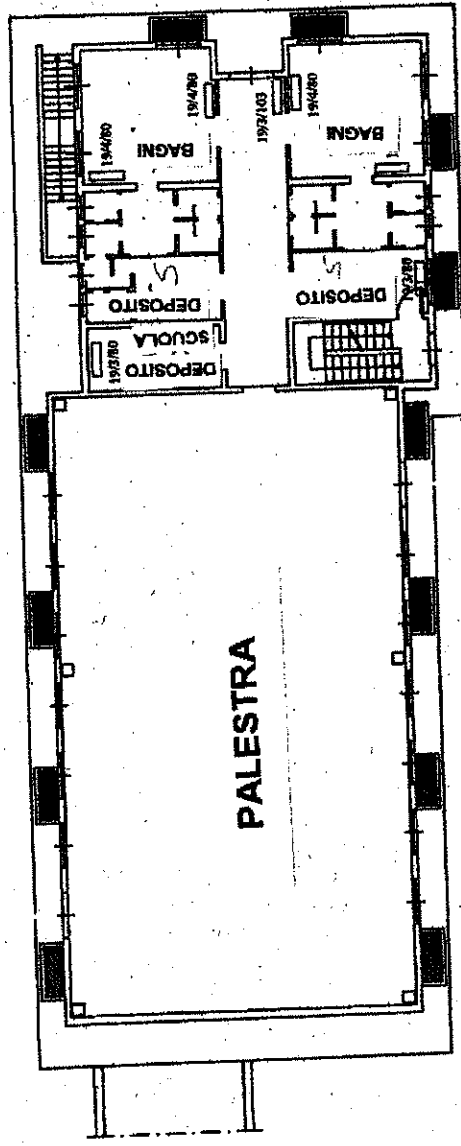

per le seguenti attività.....

.....

Il sottoscritto dichiara fin d'ora di assumere personalmente completa responsabilità circa la custodia e il corretto uso della palestra negli orari che saranno oggetto di concessione.

Si allega alla presente domanda:

- a) Proposta gestionale della Palestra;
- b) Dichiarazione sostitutiva come da modello;
- c) Dichiarazione sostitutiva art. 80 come da modello;
- d) Copia dell'atto costitutivo e dello Statuto della Associazione;
- e) Bilancio dell'Associazione anno 2018
- f) Copia dello Schema di Convenzione debitamente sottoscritto in segno di accettazione
- g) Piano triennale (2019/2021) di Prevenzione alla corruzione vigente per il Comune di Olgiate Molgora (da restituire debitamente sottoscritto per presa visione);
- h) ai sensi dell'art. 38, comma 3, del D.P.R. n. 445/2000, copia fotostatica di un documento di identità del sottoscrittore.

Li,.....

Firma
(Il legale rappresentante)

.....

**OGGETTO: DICHIARAZIONE DI IMPEGNO RELATIVA AGLI OBBLIGHI PREVISTI NEL
REGOLAMENTO DI UTILIZZO DEGLI IMPIANTI SPORTIVI COMUNALI E NEL
DISCIPLINARE DI CONCESSIONE.**

Il sottoscritto....., in nome e per conto dell'Associazione / Ente
/ Società / Altro

ai fini del rilascio della concessione d'uso della palestra della Scuola Primaria di Olgiate M.ra nei giorni e
orari richiesti e specificati nell'istanza

DICHIARA

sotto la propria responsabilità :

1. di aver preso visione del vigente Regolamento per l'utilizzo degli impianti sportivi vigente e dello schema di disciplinare di concessione e di accettarli in ogni sua parte;
2. di impegnarsi a versare, a favore del Comune, il rimborso spese per utenze stabilito nello schema di convenzione entro le decorrenze stabilite;
3. di sollevare da qualsiasi responsabilità gli Enti concedenti (Autorità scolastiche e Amministrazione Comunale) per qualsiasi danno possa occorrere a persona o cosa in dipendenza dell'uso dei locali stessi e dello svolgimento delle attività previste;
4. di svolgere presso la palestra in uso esclusivamente le attività indicate nella domanda di partecipazione;
5. di comunicare immediatamente al Servizio Affari Generali del Comune eventuali danni alle attrezzature, provocati o rilevati;
6. di comunicare per iscritto al Comune l'eventuale termine anticipato dell'utilizzo della palestra;
7. di assicurare la presenza di un responsabile (di maggior età) della Società durante lo svolgimento dell'attività;
8. di fare rispettare il divieto di fumare e non consentire l'accesso nella palestra a persone estranee;
9. di impegnarsi a restituire al Servizio Affari Generali del Comune le chiavi della palestra avute in consegna, entro il primo giorno lavorativo successivo alla scadenza della concessione;
10. di accettare ogni modifica degli orari alle esigenze dell'attività sportiva scolastica e del Comune di Olgiate Molgora;
11. il concessionario si impegna, senza eccezione alcuna, a che tutti coloro che partecipano alle attività motorie sportive, siano fisicamente idonei;
12. all'osservanza del Decreto del Ministero della Salute – Decreto 24 aprile 2013 recante “Disciplina della certificazione dell'attività sportiva non agonistica e amatoriale e linee guida sulla dotazione e l'utilizzo di defibrillatori semiautomatici e di eventuali altri dispositivi salvavita”;
13. all'osservanza delle disposizioni normative di cui al D.Lgs. n. 81/08 e ss.mm.ii. recante norme in materia di tutela della salute e della sicurezza nei luoghi di lavoro;

Li,.....

Firma

.....

Dichiarazione di impegno

OGGETTO: DICHIARAZIONE DI IMPEGNO RELATIVA AGLI OBBLIGHI PREVISTI NEL REGOLAMENTO DI UTILIZZO DEGLI IMPIANTI SPORTIVI COMUNALI E NEL DISCIPLINARE DI CONCESSIONE.

Il sottoscritto....., in nome e per conto dell'Associazione / Ente / Società / Altro

ai fini del rilascio della concessione d'uso della palestra della Scuola Primaria di Olgiate M.ra nei giorni e orari richiesti e specificati nell'istanza

DICHIARA

sotto la propria responsabilità :

1. di aver preso visione del vigente Regolamento per l'utilizzo degli impianti sportivi vigente e dello schema di disciplinare di concessione e di accettarli in ogni sua parte;
2. di impegnarsi a versare, a favore del Comune, il rimborso spese per utenze stabilito nello schema di convenzione entro le decorrenze stabilite;
3. di sollevare da qualsiasi responsabilità gli Enti concedenti (Autorità scolastiche e Amministrazione Comunale) per qualsiasi danno possa occorrere a persona o cosa in dipendenza dell'uso dei locali stessi e dello svolgimento delle attività previste;
4. di svolgere presso la palestra in uso esclusivamente le attività indicate nella domanda di partecipazione;
5. di comunicare immediatamente al Servizio Affari Generali del Comune eventuali danni alle attrezzature, provocati o rilevati;
6. di comunicare per iscritto al Comune l'eventuale termine anticipato dell'utilizzo della palestra;
7. di assicurare la presenza di un responsabile (di maggior età) della Società durante lo svolgimento dell'attività;
8. di fare rispettare il divieto di fumare e non consentire l'accesso nella palestra a persone estranee;
9. di impegnarsi a restituire al Servizio Affari Generali del Comune le chiavi della palestra avute in consegna, entro il primo giorno lavorativo successivo alla scadenza della concessione;
10. di accettare ogni modifica degli orari alle esigenze dell'attività sportiva scolastica e del Comune di Olgiate Molgora;
11. il concessionario si impegna, senza eccezione alcuna, a che tutti coloro che partecipano alle attività motorie sportive, siano fisicamente idonei;
12. all'osservanza del Decreto del Ministero della Salute – Decreto 24 aprile 2013 recante “Disciplina della certificazione dell'attività sportiva non agonistica e amatoriale e linee guida sulla dotazione e l'utilizzo di defibrillatori semiautomatici e di eventuali altri dispositivi salvavita”;
13. all'osservanza delle disposizioni normative di cui al D.Lgs. n. 81/08 e ss.mm.ii. recante norme in materia di tutela della salute e della sicurezza nei luoghi di lavoro;

Li,.....

Firma

.....

**DICHIARAZIONE SOSTITUTIVA DI CERTIFICAZIONE E ATTO DI
NOTORIETA' (art. 46 e 47 D.P.R. 28/12/2000 n. 445)**

Il concorrente _____
con sede legale in _____ prov. (____) cap. _____ Via/P.zza _____

_____ sede operativa in _____ prov. (____) cap. _____ Via/P.zza _____

codice fiscale _____ - partiva IVA _____ telefono _____
(per invio comunicazioni)

rappresentato dal sottoscritto _____ in qualità di _____

**IN RISPOSTA ALL'AVVISO PUBBLICO PER LA CONCESSIONE USO PALESTRA SCOLASTICA DI
VIALE SOMI PICENARDI IN ORARIO EXTRASCOLASTICO. PERIODO 01/10/2019 – 30/09/2022.**

DICHIARA IL PROPRIO INTERESSE ALLA CONCESSIONE DELLA STRUTTURA .

DICHIARA DI PARTECIPARE:

in qualità di [*barrare la casella interessata*]:

- imprenditore individuale
- società (anche cooperativa) avente tipologia (ess. sas, snc, scarl,) _____

Inoltre ai sensi e per gli effetti dell'art. 76 D.P.R. n. 445/2000, consapevole/i della responsabilità e delle conseguenze civili e penali previste in caso di dichiarazioni mendaci e/o formazione od uso di atti falsi, nonché in caso di esibizione di atti contenenti dati non più corrispondenti a verità e consapevole, altresì, che qualora emerga la non veridicità del contenuto della presente dichiarazione la scrivente Società decadrà dai benefici per i quali la stessa è rilasciata,

sotto la propria responsabilità

DICHIARA

1. di essere/ non essere iscritto all'Albo delle Associazioni del Comune di Olgiate Molgora _____
2. di essere iscritto/non essere iscritto presso la Camera di Commercio Industria e Artigianato di _____ - o analogo registro professionale di Stato o regionale aderente alla U.E. – con il numero: _____ (per l'iscrizione alla Camera di Commercio) e con oggetto sociale _____

_____ e capitale sociale di
€ _____

3. che l'amministrazione è affidata:

[compilare solo il campo di pertinenza]

a) ad un Amministratore Unico, nella persona di:

nome _____ cognome _____,
nato a _____, il _____, Codice Fiscale _____, residente in _____,
nominato il _____ fino al _____, con i
seguenti poteri associati alla carica: _____

b) ad un Consiglio di Amministrazione composto da n. _____ membri e, in particolare, da:

[indicare i dati di tutti i Consiglieri come di seguito indicato]

nome _____ cognome _____
nato a _____, il _____, Codice Fiscale _____, residente in _____,
carica ricoperta _____ (Presidente del
Consiglio di Amministrazione, Amministratore Delegato, Consigliere...)
nominato il _____ fino al _____, con i seguenti poteri associati alla carica:
_____;

nome _____ cognome _____
carica ricoperta _____ (Presidente del
Consiglio di Amministrazione, Amministratore Delegato, Consigliere...)
nominato il _____ fino al _____, con i seguenti poteri associati alla carica:
_____;

4. che sono/non sono presenti institori, procuratori dotati di poteri decisionali e gestori tali da consentirne l'assimilazione sul piano funzionale ad un amministratore/institore:

[indicare i dati come di seguito precisato]

nome _____ cognome _____,
nato a _____, il _____, Codice Fiscale _____, residente in _____,
carica ricoperta _____ nominato il _____ fino al _____, con i seguenti poteri
associati alla carica: _____
_____ firma congiunta _____

ovvero

che non vi sono institori, procuratori dotati di poteri decisionali e gestori tali da consentirne l'assimilazione sul piano funzionale ad un amministratore/institore.

[compilare solo il campo di pertinenza]

5. che i membri del collegio sindacale sono:

nome _____ cognome _____,
nato a _____, il _____, Codice Fiscale _____, residente in _____,
carica ricoperta _____ nominato il _____ fino al _____, con i seguenti poteri
associati alla carica: _____

nome _____ cognome _____,
nato a _____, il _____, Codice Fiscale _____, residente in _____,
carica ricoperta _____ nominato il _____ fino al _____, con i seguenti poteri associati alla carica: _____

6. che sono presenti Direttori tecnici:

[indicare i dati come di seguito indicato]

nome _____ cognome _____, nato a _____, il _____, Codice Fiscale _____, residente in _____, nominato il _____ fino al _____,

ovvero

che non vi sono Direttori tecnici;

7. che i soggetti con poteri di controllo (ess. revisore contabile e organismo di vigilanza) sono:

nome _____ cognome _____,
nato a _____, il _____, Codice Fiscale _____, residente in _____,
carica ricoperta _____ nominato il _____ fino al _____, con i seguenti poteri associati alla carica: _____
nome _____ cognome _____,

8. che, ciascuno dei soggetti di cui all'articolo 80 comma 3 del D.lgs. 50/2016 (*così come ribadito nel comunicato ANAC del 26.10.2016*) non hanno subito condanne con sentenza definitiva o decreto penale di condanna divenuto irrevocabile o sentenza di applicazione della pena su richiesta ai sensi dell'articolo 444 del codice di procedura penale, per uno dei reati indicati al citato articolo 80 comma 1, ed allega apposita dichiarazione redatta da ciascuno di tali soggetti;

9. che non sussistono cause di decadenza, di sospensione o di divieto previste dall'articolo 67 del Decreto Legislativo 6 settembre 2011, n. 159 o di un tentativo di infiltrazione mafiosa di cui all'articolo 84, comma 4, del medesimo decreto;

10. *[contrassegnare la situazione che si vuole dichiarare]*

di non aver commesso violazioni gravi, definitivamente accertate, rispetto agli obblighi relativi al pagamento delle imposte e tasse o dei contributi previdenziali, secondo la legislazione italiana o quella dello Stato in cui sono stabiliti, così come descritte dal comma 4 dell'art. 80 del d.lgs.50/2016; Tale situazione di regolarità è certificata e può essere verificata presso il competente Ufficio dell'Agenzia delle Entrate di _____;

oppure

di essere impegnato in modo vincolante a pagare le imposte o i contributi previdenziali dovuti, compresi eventuali interessi o multe, e che lo stesso è stato formalizzato prima della scadenza del termine per la presentazione delle domande della presente concessione;

11. di non avere effettuato gravi infrazioni debitamente accertate relativamente alle norme in materia di salute e

sicurezza sul lavoro nonché agli obblighi di cui all'articolo 30, comma 3 del d.lgs 50/2016;

12. *[contrassegnare la situazione che si vuole dichiarare]*

- di non essere in stato di fallimento, di liquidazione coatta, di concordato preventivo;
oppure
- di essere in concordato con continuità aziendale
oppure
- di avere in corso un procedimento per la dichiarazione di fallimento, di liquidazione coatta, di concordato preventivo;

13. di non essersi reso colpevole di gravi illeciti professionali, tali da rendere dubbia la sua integrità o affidabilità, indicati all'art. 80 comma 5 lett. c) del d.lgs. 50/2016;

14. di non essere in una situazione di conflitto di interesse ai sensi dell'articolo 42, comma 2 del D.lgs. 50/2016, non diversamente risolvibile;

15. di non essere stato soggetto alla sanzione interdittiva di cui all'articolo 9, comma 2, lettera c) del Decreto Legislativo 8 giugno 2001, n. 231 o ad altra sanzione che comporta il divieto di contrarre con la pubblica amministrazione, compresi i provvedimenti interdittivi di cui all'articolo 14 del Decreto Legislativo 9 aprile 2008, n. 81;

16. *[contrassegnare la situazione che si vuole dichiarare]*

- di aver ottemperato agli obblighi imposti dalla Legge 12.03.1999 n. 68. Per la verifica di tale adempimento dichiara altresì la propria iscrizione presso l'ufficio di collocamento dei disabili della provincia di _____ con sede in _____, Via _____;
oppure
- di non essere soggetto alla disciplina di cui alla Legge 12.03.1999 n. 68 in quanto il numero dei propri dipendenti è inferiore alla soglia prevista all'articolo 3 della medesima legge;

17. che la propria dimensione aziendale è la seguente:

DIMENSIONE AZIENDALE	da 0 a 15 lavoratori	<input type="checkbox"/>
	da 16 a 35 lavoratori	<input type="checkbox"/>
	oltre 35 lavoratori	<input type="checkbox"/>

18. che, pur essendo stato vittima dei reati previsti e puniti dagli articoli 317 e 629 del codice penale aggravati ai sensi dell'articolo 7 del decreto-legge 13 maggio 1991, n. 152, convertito, con modificazioni, dalla legge 12 luglio 1991, n. 203, ha denunciato i fatti all'autorità giudiziaria (salvo che ricorrano i casi previsti dall'articolo 4, primo comma, della legge 24 novembre 1981, n. 689);

19. *[contrassegnare la situazione che si vuole dichiarare]*

- di non trovarsi in una situazione di controllo di cui all'articolo 2359 del codice civile con alcun soggetto e di aver formulato l'offerta autonomamente;
- di non essere a conoscenza della partecipazione alla presente procedura di soggetti che si trovano, rispetto al presente partecipante, in una delle situazioni di controllo di cui all'articolo 2359 del codice civile e di aver formulato l'offerta autonomamente;
- di essere a conoscenza della partecipazione alla presente procedura di soggetti che si trovano, rispetto al presente partecipante, in una delle situazioni di controllo di cui all'articolo 2359 del codice civile e di aver formulato l'offerta autonomamente;

20. di essere in regola con i versamenti dei contributi previdenziali e assistenziali, secondo la legislazione italiana alla data della presente dichiarazione;

Ai fini dell'eventuale accertamento d'ufficio di tale dichiarazione si invita a compilare il seguente schema con i dati necessari:

DATI PER IL QUADRO C			
1	CCNL APPLICATO		
2	NUMERO DEGLI ADDETTI impiegati per l'espletamento della concessione in oggetto		
ENTI PREVIDENZIALI			
3	INAIL - codice ditta	INAIL - Posizioni assicurative territoriali	
4	INPS - matricola azienda	INPS - sede competente	
5	INPS - posizione contributiva individuale titolare/soci imprese artigiane.	INPS - sede competente	

21. di essere informato, ai sensi e per gli effetti dell'art. 13 del Decreto Legislativo 30.06.2003 n. 196, che i dati personali raccolti saranno trattati, anche con strumenti informatici, esclusivamente nell'ambito del procedimento per il quale la presente dichiarazione viene resa;

22. di assumere a proprio carico tutti gli oneri assicurativi e previdenziali di legge, di osservare le norme vigenti in materia di sicurezza sul lavoro e di retribuzione dei lavoratori dipendenti;

23. *[contrassegnare la situazione che si vuole dichiarare]*

di aver adempiuto, all'interno della propria impresa, agli obblighi di sicurezza previsti dal Decreto Legislativo n. 81 del 09/04/2008 e di aver tenuto conto, nel formulare l'offerta, degli oneri conseguenti alla loro applicazione;

oppure

che, dai dati in possesso dell'Osservatorio dei Contratti pubblici, la società ha commesso infrazioni debitamente accertate alle norme in materia di sicurezza e a ogni altro obbligo derivante dai rapporti di lavoro, che di seguito si riportano ai fini della valutazione, dal parte del Comune, della gravità degli stessi:

1. _____
2. _____

24. Garanzie



di essere in possesso di idonea polizza assicurativa RC professionale.

Firma

Data,

N.B. la presente dichiarazione deve essere prodotta unitamente a copia fotostatica non autenticata di un documento d'identità del sottoscrittore, ai sensi dell'art. 38 D.P.R. n. 445/2000.

DICHIARAZIONE SOSTITUTIVA DI CERTIFICAZIONE E ATTO DI NOTORIETA'
di cui ai commi 1 e 2 dell'art. 80 del D.Lgs. 18.04.2016, n. 50
(art. 46 e 47 D.P.R. 28/12/2000 n. 445)

Il sottoscritto _____
in qualità di _____
della ditta _____
con sede legale in _____ prov. (____) cap. _____
Via/P.zza _____
sede operativa in _____ prov. (____) cap. _____
Via/P.zza _____
codice fiscale _____ - partiva IVA _____
(per invio comunicazioni)

sotto la propria responsabilità,
consapevole delle responsabilità e delle conseguenze civili e penali previste in caso di dichiarazioni mendaci

DICHIARA

1) (contrassegnare la situazione che si vuole dichiarare)

- di non aver subito condanne con sentenza definitiva o decreto penale di condanna divenuto irrevocabile o sentenza di applicazione della pena su richiesta ai sensi dell'articolo 444 del codice di procedura penale, per uno dei reati indicati all'articolo 80 comma 1 del Decreto Legislativo 18.04.2016, n 50;

oppure

- di essere stato condannato per un reato di cui all'arti. 80 comma 1 del Decreto Legislativo 18.04.2016, n 50 che è stato depenalizzato ovvero per il quale è intervenuta la riabilitazione ovvero quando il reato è stato dichiarato estinto dopo la condanna ovvero in caso di revoca della condanna medesima.

- che non sussistono *cause* di decadenza, di sospensione o di divieto previste dall'articolo 67 del decreto legislativo 06.09.2011, n. 159 o di un tentativo di infiltrazione mafiosa di cui all'articolo 84, comma 4, del medesimo decreto;

2) (contrassegnare la situazione che si vuole dichiarare)

- che il sottoscritto, pur essendo stato vittima dei reati previsti e puniti dagli articoli 317 e 629 del codice penale aggravati ai sensi dell'articolo 7 del decreto-legge 13.05.1991, n. 152, convertito, con modificazioni, dalla Legge 12.07.1991, n. 203, ha denunciato tali fatti all'autorità giudiziaria;

oppure

- che il sottoscritto, pur essendo stato vittima dei reati previsti e puniti dagli articoli 317 e 629 del codice penale aggravati ai sensi dell'articolo 7 del decreto-legge 13.05.1991, n. 152, convertito, con modificazioni, dalla legge 12.07.1991, n. 203, non ha denunciato tali fatti all'autorità giudiziaria, in quanto ricorrono i casi previsti dall'articolo 4, primo comma, della Legge 24.11.1981, n. 689;

- che, ai sensi dell'articolo 80, comma 3 del Decreto Legislativo 18.04.2016, n 50, nell'anno antecedente la pubblicazione del bando di gara/invito:

- non sono cessati dalla carica soggetti aventi poteri di rappresentanza o di impegnare la società;
- sono cessati dalla carica i soggetti, aventi poteri di rappresentanza o di impegnare la società di seguito elencati

<i>Cognome e nome</i>	<i>nato a</i>	<i>in data</i>	<i>carica ricoperta</i>	<i>fino alla data del</i>

che, essendo stata pronunciata sentenza definitiva di condanna passata in giudicato o stato emesso decreto penale di condanna divenuto irrevocabile nei confronti dei soggetti cessati, come risultante dalla dichiarazione autonomamente presentata dagli stessi:

- il concorrente ha adottato i seguenti atti o misure di completa ed effettiva dissociazione dalla condotta penalmente sanzionata: _____

è intervenuta la riabilitazione ai sensi dell'articolo 178 del codice penale,;

che essendo stata pronunciata sentenza di applicazione della pena su richiesta ai sensi dell'articolo 444 del codice di procedura penale nei confronti dei soggetti cessati come risultante dalla dichiarazione autonomamente presentata dallo stesso:

- il concorrente ha adottato i seguenti atti o misure di completa ed effettiva dissociazione dalla condotta penalmente sanzionata: _____

è intervenuta l'estinzione del reato e dei suoi effetti ai sensi dell'articolo 445, comma 2, del codice di procedura penale

Data,

Firma (!)

_____ Firma digitale o autenticata ai sensi del D.P.R. 445/2000 allegando fotocopia della carta di identità del sottoscrittore in corso di validità.